



Das Netzwerkforum für
angewandte Managementforschung –
wissenschaftlich und praxisnah!

14. - 16. Mai 2025

www.deutsches-hochschulforum.de



Agrar- und Ernährungs- wirtschaft im gesellschaftlichen Wandel

10. Hochschulforum - Ökonomie und Innovation
in der Agrar- und Ernährungswirtschaft
2025 in Nürtingen



10. Hochschulforum vom 14. - 16. Mai 2025

Das Programm des deutschsprachigen Hochschulforums zur Ökonomie und Innovation in der Agrar- und Ernährungswirtschaft gibt jährlich Einblick in aktuelle Entwicklungen.

Die Hochschulen mit angewandter Forschung und Wissenstransfer sind dabei zentrale Akteure und zeichnen sich durch ihre vielfältige und regionale Vernetzung aus.

„Agrar- und Ernährungswirtschaft im gesellschaftlichen Wandel“

als Leitthema des 10. Hochschulforums spiegelt nicht nur die Dynamik an Innovationen in den landwirtschaftlichen Betrieben und in den vor- und nachgelagerten Bereichen wider. Auch die Einflüsse und Erwartungen von Politik, Konsumenten und anderen gesellschaftlichen Akteuren wandeln sich und beeinflussen die landwirtschaftliche Praxis.

In 2025 richtet die Hochschule Nürtingen-Geislingen dieses Treffen der agrarökonomischen Fachrichtungen aller Agrar-Hochschulen im deutschsprachigen Raum am Standort Nürtingen aus.

Programmüberblick



Mittwoch 14.5.2025

ab 16:30 Uhr Ankunft und Registrierung
18:00 Uhr Abendessen und Get-together

Donnerstag 15.5.2025

08:30-10:30 Uhr Begrüßung und Keynotes
11:00-12:00 Uhr Vorträge - Parallele Themenblöcke

Mittagsimbiss

13:30-14:30 Uhr Vorträge - Parallele Themenblöcke
15:00-16:30 Uhr Open Innovation Sessions

17:15-18:00 Uhr Poster Speed-Dating
19:00 Uhr Grillen und Get-together

Freitag 16.5.2025

ab ca. 8:00 Uhr Parallele Exkursionen
zu Betrieben und Projekten

13:00 Uhr Ende

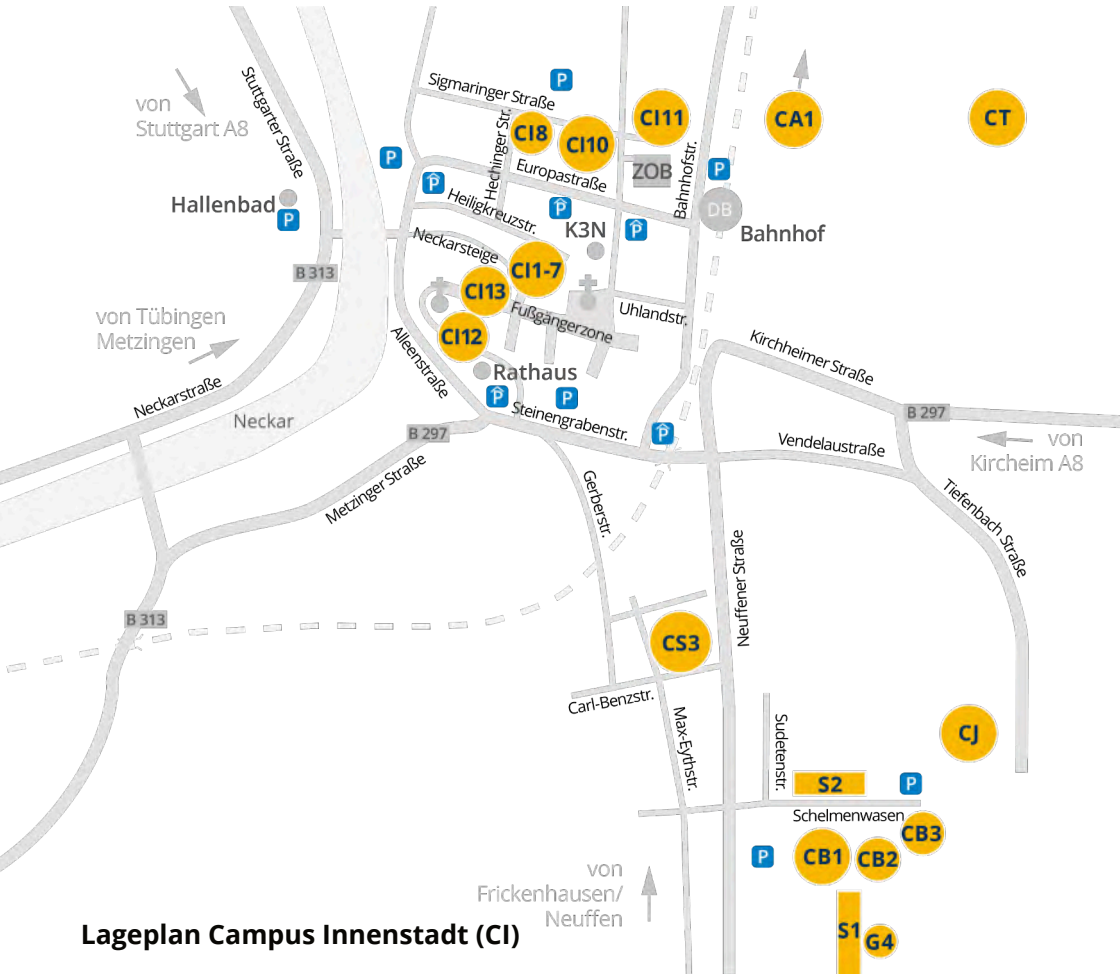

Lageplan Campus Innenstadt (CI)

Herzlich Willkommen zum 10. Deutschsprachigen Hochschulforum



Mittwoch, 14. Mai 2025

Alte Turnhalle CI 6 - Heiligkreuzstraße 7

ab 16:30 Uhr Ankunft und Registrierung
18:00 Uhr Abendessen und Get-together

Donnerstag, 15. Mai 2025

CI 10 - Sigmaringer Straße 25

ab 07:30 Uhr Registrierung für Neuankommende



Gebäude CI 6
Alte Turnhalle,
Heiligkreuzstraße 7

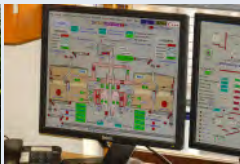

Keynotes und Vorträge

Donnerstag, 15. Mai 2025

08:30 Uhr - CI 10 Raum 012

Begrüßung

- Prof. Dr. Andreas Frey, Rektor der Hochschule für Wirtschaft und Umwelt Nürtingen-Geislingen
- Prof. Dr. Ulrike Berger-Kögler, Dekanin der Fakultät Agrarwirtschaft, Volkswirtschaft und Management

09:00 Uhr - CI 10 Raum 012

Keynotes

- Hans-Benno Wichert, Vizepräsident des Landesbauernverbands Baden-Württemberg
- Friedrich Büse, CEO und Gründer Irodima Holding GmbH, Bamberg
- Prof. Dr. Jan Grossarth, Hochschule Biberach

10:30 Uhr - CI 10 Foyer

- Kaffeepause



Gebäude CI10
Sigmaringer Str. 25

15. Mai 2025 - 11:00 Uhr - Vormittags-Sessions

Session 1: Nachhaltigkeitsperspektiven für landwirtschaftliche Unternehmen | CI 10 Raum 012

Moderation: Prof. Dr. Wolf Lorleberg, Fachhochschule Südwestfalen

- E-Mobilität auf dem Acker: Perspektiven für eine nachhaltige Landwirtschaft durch Batterietauschsysteme. *Autoren: Steffen Kümmerer, Peter Breunig, Hochschule Weihenstephan-Triesdorf*
- Wirtschaftliche Auswirkungen von veterinärmedizinischen Maßnahmen zur Antibiotikareduktion auf Milchwirtschaftsbetrieben. *Autoren: Thomas Blättler, Bruno Durgai, Sven Grossrieder, Fachhochschule Bern*
- Sinkt der Stress durch AMS? - Praxiserfahrung baden-württembergischer Milchviehbetriebe. *Autorinnen: Ines Maurmann, Sara Anna Pfaff, Hochschule für Wirtschaft und Umwelt Nürtingen-Geislingen*

Session 2: Gesellschaftliche Perspektiven landwirtschaftlicher Vermarktung | CI 10 Raum 014/015

Moderation: Prof. Dr. Martin Spreidler, Hochschule Weihenstephan-Triesdorf, Weihenstephan

- Mehrwerte in regionalen Wertschöpfungsketten – methodische Herausforderungen und praktischer Nutzen von Wertschöpfungsstudien. *Autor: David Raemy, Fachhochschule Bern*
- Anbieter-Perspektiven auf ein kombiniertes Angebot von Obst- und Gemüseboxen und Nachhaltigkeitsbildung durch Bio-Lieferdienste im Kontext Kindergarten und Grundschule. *AutorInnen: Frauke Niemeyer, Ulrich Enneking, Hochschule Osnabrück*
- Welcome to the label jungle – Eine Verbraucherbefragung zur Relevanz von Labeln bei Schweinefleisch, Käse und veganem Hack. *Autorinnen: Sarah Kühn, Rabea El-Salim, Kristin Jürkenbeck, Hochschule Weihenstephan-Triesdorf*

15. Mai 2025 - 11:00 Uhr - Vormittags-Sessions

Session 3: Aktuelle Themen der Agrarpolitik | CI 10 Raum 119

Moderation: Prof. Dr. Theo Fock, Hochschule Neubrandenburg

- **Parteipräferenzen in der deutschen Landwirtschaft.**
Autor: Marcus Mergenthaler, Fachhochschule Südwestfalen
- **Wirkungsmöglichkeiten einer Oppositionsfraktion im Landtag Mecklenburg-Vorpommern am Beispiel der Agrarpolitik.**
Autorin: Luise Vogler, Hochschule Neubrandenburg
- **Bauernproteste in der öffentlichen Kommunikation.** *AutorInnen: Linus Hähner, Johanna Vater, Matthias Kussin, Hochschule Osnabrück*

12:00 Uhr - Mittagspause

CI 10 Foyer Pause und Mittagsimbiss

15. Mai 2025 - 13:30 Uhr - Nachmittags-Sessions

Session 1: Ganzheitliche Perspektiven für landwirtschaftliche Unternehmen | CI 10 Raum 012

Moderation: Prof. Dr. Martin Braatz, Fachhochschule Kiel

- Was wir von erfolgreichen Landwirtinnen und Landwirten lernen können! Ansätze für eine holistische Unternehmensführung in der Landwirtschaft. *AutorInnen: Leopold Kirner, Theresa Eichhorn, Franz Hunger, Franz Fensl, Florian Schuster, Gerhard Gahleitner, Otto Hofer, Hochschule für Agrar- und Umweltpädagogik Wien*
- Sind die Besten immer die Besten? Zur Stabilität der Ergebnisse von landwirtschaftlichen Betriebsvergleichen. *Autoren: Depke Fehsenfeld, Torben Tiedemann, Holger Thiele, Fachhochschule Kiel*
- Pflanzenbaulicher und ökonomischer Vergleich von teilflächenspezifischer und homogener Bewirtschaftung von Körnermais (*Zea mays*) anhand eines Praxisversuches. *Autoren: Michael Schmid, Adrian Schlenker, Hochschule für Wirtschaft und Umwelt Nürtingen-Geislingen*

Session 2: Neue Vermarktungswege landwirtschaftlicher Produkte | CI 10 Raum 014/015

Moderation: Prof. Dr. Ute Höper, Hochschule Anhalt

- Akzeptanz und Zahlungsbereitschaft für Kichererbsen mit spezifischen Arten- und Klimaschutzleistungen – Ergebnisse einer Conjoint-Analyse. *AutorInnen: Mareike Herrler, Teresa Feucht, Jürgen Braun, Peter Breunig, Hochschule für Wirtschaft und Umwelt Nürtingen-Geislingen; Hochschule Weihenstephan -Triesdorf*
- Planetary Health und Landwirtschaft – Mögliche Auswirkungen, Herausforderungen und Chancen einer Ernährungswende für die Tierproduktion in Deutschland. *AutorInnen: Luisa Krieger, Michael Harth, Hochschule Neubrandenburg*
- Der europäische Zuckermarkt. *Autor: Thore Toews, Technische Hochschule Bingen*

15. Mai 2025 - 13:30 Uhr - Nachmittags-Sessions

Session 3: Natur- und Klimaschutz in der Landwirtschaft | CI 10 Raum 119

Moderation: Prof. Dr. Thoralf Münch, Hochschule Dresden

- Perspektiven auf das Wolfsmanagement in Weidegebieten: Psychologische Distanz und ethische Dilemmata im Kontext der Construal-Level-Theory. *Autoren: Christian Gerdes, Marcus Mergenthaler, Fachhochschule Südwestfalen*
- Effektivität und Zumutbarkeit von wolfsabweisenden Herdenschutzmaßnahmen für Schafe, Ziegen und Rinder anhand einer Analyse des Rissgeschehens in Sachsen-Anhalt. *AutorInnen: Michelle Dorn, Mathias Grünhage, Ulrich Jasper, Hochschule Anhalt*
- Dauergrünland ackern für den Klimaschutz? *Autor: Jan-Hendrik Buhk, Fachhochschule Kiel*

14:30 Uhr - Pause

CI 10 Foyer Kaffeepause

15:00 Uhr - Open Innovation Sessions

1. **KI-Einsatz im Grünland anhand eines Praxisbeispiels.**
Vortragender: Magnus Rupp, Claas Saulgau GmbH, Bad Saulgau | CI 10 Raum 012
2. **Klimawandel und Wetterextreme – Risikomanagement durch Mehrgefahrenversicherungen in der Landwirtschaft.** Vortragender: Steffen Seitz, Vereinigte Hagel, Bezirksdirektion Stuttgart, Tamm | CI 10 Raum 014/015
3. **Nachhaltigkeit in der Schokoladenherstellung.**
Vortragender: Georg Hoffmann, Alfred Ritter GmbH & Co. KG, Waldenbuch | CI 10 Raum 021

4. **Purpose driven Technology.** Vortragender: Tilmann Köller, John Deere GmbH & Co. KG, Walldorf | CI 10 Raum 111
5. **Unkrautregulierung mit Hackroboter-Technik - Herausforderungen und Praxiseindrücke.** Vortragende: Timo Grupp, Markus Höferlein, Farming Revolution, Böhmenkirch | CI 10 Raum 104
6. **Nachhaltigkeit als Baustein in der direkten Partnerschaft zwischen Landwirt und Molkerei - Chance oder Herausforderung?** Vortragender: Johannes Gayr, Zott SE & Co KG, Mertingen | CI 10 Raum 105
7. **Nestlé Dairy Climate Plan.** Vortragender: Philipp Werkmann, Nestlé, Frankfurt am Main | CI 10 Raum 106
8. **Rettung und Inwertsetzung alter Getreidesorten durch das Bäckerhaus Veit und deren Bedeutung für Biodiversität und Klimawandel.** Vortragende: Susanne Erb-Weber, Jan Sneyd, Martin Schnerring, Bäckerhaus Veit, Bempflingen | CI 10 Raum 113
9. **Transitfütterung der Hochleistungskuh.** Vortragende: Urban Bucher, Katrin Metzger-Petersen, Deutsche Vilomix Tierernährung GmbH, Neuenkirchen-Vörden | CI 10 Raum 117
10. **Nachhaltiger Gemüsebau in Deutschland/Europa - Status quo und Chancen oder Risiken?** Vortragender: Thorsten Strissel, Gemüsering Stuttgart GmbH, Stuttgart | CI 10 Raum 116
11. **Bio-Speise-Sojabohnen - Innovationen in Anbau, Forschung und Verarbeitung.** Vortragende: Kristina Bachteler, Taifun-Tofu GmbH, Freiburg im Breisgau | CI 10 Raum 119

16:30 Uhr - Pause

CI 10 Foyer Kaffeepause

15. Mai 2025 - 17:15 Uhr - Poster Speeddating

Poster-Session 1: Tierische Produktion, Data-Science, Tierwohl | CI 10 Raum 012

Moderation: Prof. Dr. Holger Thiele; Fachhochschule Kiel

- Wirtschaftlich nachhaltige Milchproduktion, Vollkostenrechnung, Gruyère AOP Käseproduktion. *Autorin: Chanda Nziya, Fachhochschule Bern*
- Untersuchung von Usability und User Experience für ein neuartiges Data-Science basiertes Gesundheitsüberwachungstool bei Kälbern mittels Eyetracking. *AutorInnen: Miriam Kemnade, Muhammad Jawad, Joshua Vogt, Eric Johannhardt, Iris Schröter, Marc Boelhauve, Mehmet Gültas, Marcus Mergenthaler, Fachhochschule Südwestfalen*
- Neue Tierwohl-Forschungställe für Milchkühe und Möglichkeiten von Adaptionen für die Praxis – eine ökonomische Analyse. *AutorInnen: Clemens Fuchs, Ramona Wulf, Hochschule Neubrandenburg*
- Tierwohlkennzeichnung am Beispiel QM: Was treibt Milchkuhbetriebe an? *AutorInnen: Marie Willenbrock, Holger Thiele, Fachhochschule Kiel*

Poster-Session 2: Tierische Produktion, Data-Science, Unternehmen | CI 10 Raum 014/015

Moderation: Prof. Dr. Michael Harth, Hochschule Neubrandenburg

- Möglicher Umfang der Tierhaltung in NRW durch ausschließliche Fütterung von absolutem Grünland und von nicht essbaren Nebenprodukten der Lebensmittelproduktion. *AutorInnen: Carla Ollier-Höppe, David Kellerhoff, Mechthild Freitag, Michaela Schmitz, Marcus Mergenthaler, Fachhochschule Südwestfalen*
- Systematische Konzeption, Implementierung und Eye-Tracking-gestützte Evaluation einer Webpräsenz für einen Pferdebetrieb. *AutorInnen: Tami Süßelbeck, Matthias Schulten, Marcus Mergenthaler, Iris Schröter, Fachhochschule Südwestfalen*

15. Mai 2025 - 17:15 Uhr - Poster Speeddating

Poster-Session 2: Fortsetzung

- Bürokratie fassbar machen – Fallstudien-Analysen zur Bürokratie auf landwirtschaftlichen Betrieben in Österreich. *AutorInnen: Theresa Eichhorn, Leopold Kirner, Sarah Lappöhn, Siegfried Pöchtrager, Franz Fensl, Franz Hunger, Otto Hofer, Hochschule für Agrar- und Umweltpädagogik Wien*
- Mitarbeiteranforderungen in landwirtschaftlichen Unternehmen. *AutorInnen: Henrike Pohlmeier, Christiane Ness, Martin Braatz, Fachhochschule Kiel*

Poster-Session 3: Umwelt, Beratung, Zukunft| CI 10 Raum 105

Moderation: Prof. Dr. Ulrich Enneking, Hochschule Osnabrück

- Klima- und Umweltzertifikate in der Landwirtschaft: Eine empirische Analyse der Akzeptanz und Herausforderungen in der Kartoffelproduktion. *AutorInnen: Benedikt Stiller, Henrike Grotsch, Holger Schulze, Fachhochschule Kiel*
- Analyse und Optimierungspotenziale der Beratung zum Pflanzenschutzmittel-Einsatz in NRW. *AutorInnen: Rebecca Menten, Eric Johannhardt, Frank Schulze, Marcus Mergenthaler, Fachhochschule Südwestfalen*
- Der Einfluss von Glaubenssätzen auf Zukunftsbilder der Landwirtschaft. *AutorInnen: Christin Baumann, Matthias Kussin, Hochschule Osnabrück*
- Entwicklung eines integrativen, GIS-basierten Nachhaltigkeitsanalyse-Webtools: Ein feldspezifischer Entscheidungsansatz zur Implementierung von Kohlenstoff-sequestrierenden Maßnahmen. *AutorInnen: Roxanne Geier, Christian Sponagel, Elisabeth Angenendt, Robin Schwemmler, Marcus Weiler, Hochschule für Wirtschaft und Umwelt Nürtingen-Geislingen*

15. Mai 2025 - 17:15 Uhr - Poster Speeddating

Poster-Session 4: Pflanzenproduktion, ländlicher Raum, Verkaufsstrategien | CI 10 Raum 119

Moderation: Prof. Dr. Thore Toews, Technische Hochschule Bingen

- Beitrag der Öko-Modellregionen zur ländlichen Entwicklung in Nordrhein-Westfalen – Begleitforschung zur Pilotimplementierung, Eignung, Wirksamkeit und Weiterentwicklung eines Evaluierungskonzepts. *AutorInnen: Merle Ochsenfarth, Marcus Mergenthaler, Wolf Lorleberg, Fachhochschule Südwestfalen*
- Auswirkungen der Weizenstrohverlagerung und alternativer Fruchtfolgen auf die N-Reduktion und die ökonomische Leistung typischer Ackerbaubetriebe in Deutschland. *AutorInnen: Susanne Ufer, Jürgen Braun, Hochschule für Wirtschaft und Umwelt Nürtingen-Geislingen*
- Innovative Verkaufsstrategien für regionale Bio-Lebensmittel – Potenziale automatisierter Einkaufsprozesse in städtischen und ländlichen Regionen (InVerBio) 2024-2027. *AutorInnen: Claudia Mühl, Philipp Zmijewski, Ulrich Enneking, Hochschule Osnabrück*
- Glutenfreie Ernährung als Trend? Untersuchung des Images und von Konsummotiven für glutenfreie Produkte in Deutschland. *Autorinnen: Mona Deubler, Gesa Busch, Hochschule Weihenstephan-Triesdorf*

18:00 Uhr

Fahrt zum Lehr- und Versuchsbetrieb Tachenhausen

19:00 Uhr - Grillen und Get-Together

CT Lehr- und Versuchsbetrieb Tachenhausen
Hofgut Tachenhausen, 72644 Oberboihingen



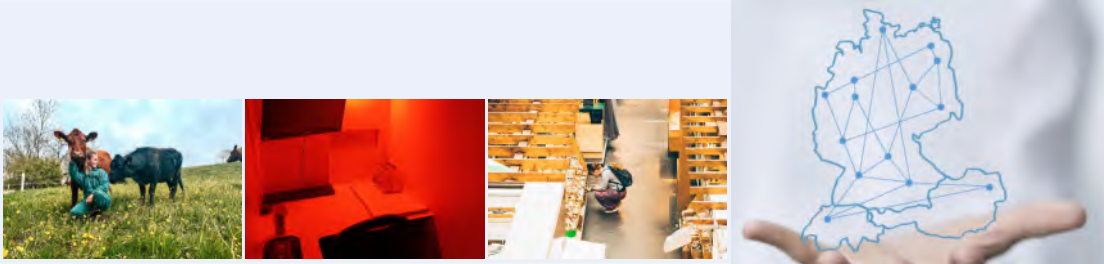

Freitag, 16. Mai 2025

ab ca. 08:00 Uhr – Hotels

- Die Abfahrtszeiten aus Nürtingen variieren für die sechs Exkursionsrouten.
- Die Treffpunkte und Uhrzeiten, wo und wann das Programm morgens startet, finden Sie auf den nächsten Seiten.
- Details und Wegbeschreibungen zu weiteren Stationen erhalten Sie vor Ort.

Exkursionen



Luftbild
Hofgut Tachenhausen



Exkursionen



1 Rammersthof
08:30 Uhr



2 Betrieb Deitigsmann
09:30 Uhr



3 Betrieb Linckh
09:00 Uhr

1. **Diversifizierung und Direktvermarktung auf landwirtschaftlichen Betrieben.** Henzlers Rammerthof Nürtingen und Sulzberghof Lenningen.
2. **Anbau und Vermarktung von Nischen- und Eiweißkulturen in Hohenlohe.** Betrieb Deitigsmann, Rothenburg ob der Tauber und LBV Schrozberg.
3. **Ackerbau und Digitalisierung.** Betrieb und Hofladen Linckh Pulverdingen.
4. **Digitalisierung in der Milchviehhaltung.** LAZBW Aulendorf und Betrieb Bücheler.
5. **Geflügelhaltung und Vermarktung von Eiern.** Hofgut Martinsberg Rottenburg und Hönig-Hof Mühlingen (Stockach).
6. **Genossenschaftliche Weinerzeugung und -vermarktung in Württemberg.** Weinbaubetrieb Pfahlhof Neckarwestheim, Felsengärten und Felsengartenkellerei Besigheim eG.



6

2



4 LAZBW Aulendorf
10:30 Uhr



5 Hofgut Martinsberg
09:00 Uhr



6 Pfahlhof 5-1
09:30 Uhr

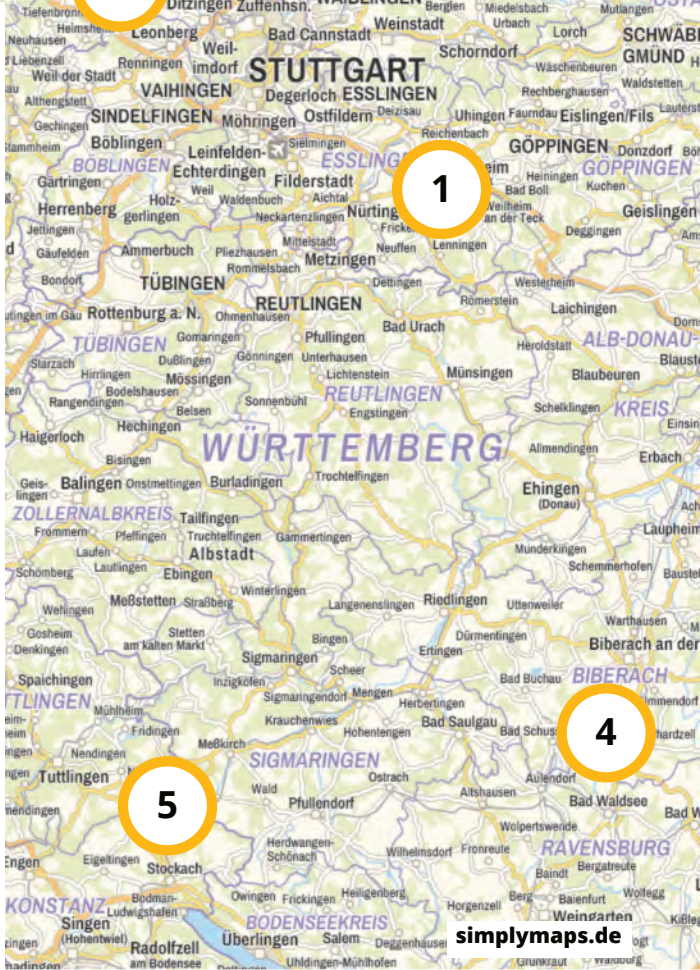

3

1

4

5



10 Jahre Deutsches Hochschul- forum

Forum = Versammlungsort für offene Diskussionen.

Seit bereits 10 Jahren bietet das Hochschulforum Forschungseinblicke, Austausch und Vernetzung. Studierende und Nachwuchskräfte schnuppern Konferenzluft und knüpfen Kontakte zu anderen Hochschulstandorten, künftigen Projektpartnern und Arbeitgebenden.

- 2016 Hochschule Osnabrück
- 2017 Fachhochschule Südwestfalen Soest
- 2018 Hochschule Anhalt Bernburg
- 2019 Fachhochschule Kiel
- 2020 Online-Tagung
- 2021 Online-Tagung
- 2022 Hochschule für Agrar-, Forst- und Lebensmittelwissenschaften Bern
- 2023 Hochschule Neubrandenburg
- 2024 Hochschule Weihenstephan-Triesdorf
- 2025 Hochschule für Wirtschaft und Umwelt Nürtingen-Geislingen



Wir danken den folgenden Unternehmen für ihre Unterstützung:



CLAAS

GEMÜSERING



Good food, Good life



JOHN DEERE

Taifun

BÄCKERHAUS
veit

 **VEREINIGTE
HAGEL**

MIT DER NR. 1 AUF NUMMER SICHER GE

VILOFOSS



Genuss-Molkerei
seit 1926



Anfahrtspläne: <https://www.hfwu.de/hochschule/campus/hochschulstandorte/anfahrts-und-lageplaene>



Bild oben: Felder Baden-Württemberg, LBV/ Jana Hoffmann
Bild S. 17: Bäckerei, Frederic Schellhammer
Bild S. 13: Albauftrieb, LBV/ Pauline Schäfer
sonstige Bilder: Eigentum HfWU